



การไฟฟ้าส่วนภูมิภาค
PROVINCIAL ELECTRICITY AUTHORITY

เลขที่ ก.๓ กทบ.(ปบ.)- ๑๙๖๐ /๒๕๖๕

ชื่อผู้รับ นายสมบุญริม สิงห์โตทอง

ชื่อผู้ส่ง นายณัฐวัฒน์ ทัพพพัฒนะ

วันที่ ๑๖ สิงหาคม ๒๕๖๕

ตำแหน่ง อก.ปบ.(ก.๓)

ตำแหน่ง ผจก.กฟอ.กทบ.

ด้วยการไฟฟ้า กฟอ.กทบ. จะขอตัดไฟเพื่อปฏิบัติงาน ให้ ผจก.กทบ. ย้าย Dis KTA ๐๒S-๑๒ และร็อดอนเสา-สายเก่าออก
ตามแผนผังสังเขปแนบ จำนวน =๒= แผ่น ดังนี้

ที่	พิดเคอร์	วัน/เดือน/ปี	ตั้งแต่เวลา	ถึงเวลา	ลักษณะงานที่ปฏิบัติ/บริเวณ	จาก	ถึง	ผู้ควบคุมงาน
๑	๐๒ SMV ๐๒ KTA	๒๕ ส.ค. ๖๕	๐๘.๓๐ น.	๑๗.๐๐ น.	เพื่อให้ชุดงาน ผจก.กทบ. ย้าย Dis KTA ๐๒S-๑๒ ร็อดอนเสา-สายเก่าออก (ย้ายโหลดเปิด Dis)	จุดเชื่อมสายเข้า Dis รหัส KTA ๐๒S-๑๒	จุดเชื่อมสายเข้า Dis KTA ๐๒S-๑๒	นายปริชา แก้วสีม่วง หม.กส.กฟอ.กทบ. โทร.๐๘๑-๒๕๑๕๒๘๑

พื้นที่ที่มีผู้ใช้ไฟได้รับผลกระทบ(ไฟดับ) ไม่มีผู้ใช้ไฟได้รับผลกระทบจากการดับไฟปฏิบัติงาน

ผู้ประสานงานการดับไฟ ชื่อ นายณัฐวัฒน์ พรหมสรินทร์ ตำแหน่ง พชง.๕ ผปบ.กทบ. โทร.๐๘๐-๒๕๔๐๘๗๗

พื้นที่ ที่ขอตัดไฟปฏิบัติงานมีสายเคเบิลใยแก้วนำแสงของ กฟท. (หากมีโอกาสชำรุด ผคส.กรส.(ก.๓) จะไปตรวจสอบก่อนปฏิบัติงาน)

๑. มีสายเคเบิลใยแก้วนำแสง ๑.๑ มีโอกาสชำรุด ๑.๒ ไม่มีโอกาสชำรุด
 ๒. ไม่มีสายเคเบิลใยแก้วนำแสง

(นายณัฐวัฒน์ ทัพพพัฒนะ)

ตำแหน่ง ผจก.กฟอ.กทบ.

สำหรับแผนกควบคุมการจ่ายไฟ (ผคฟ.) กฟท.๓

๑๖ สิงหาคม ๒๕๖๕

เรียน อก.ปบ.(ก.๓)

ผคฟ. พิจารณาแล้วเห็นควร

อนุมัติให้ดับไฟตามคำขอข้อ 1 พิดเคอร์ ๑๗๖๐3 จุดเชื่อมสายเข้า DIS จาก KTA 2S-12 ถึง จุดเชื่อมสายเข้า DIS
ในวันที่ 25 ส.ค. 65 ตั้งแต่เวลา 08.30 น. ถึง 17.00 น. ตามใบสั่งทำสวิชชิงเลขที่ 1382/2565 KTA 2S-12

อนุมัติให้ดับไฟตามคำขอข้อ พิดเคอร์ จาก ถึง
ในวันที่ ตั้งแต่เวลา น. ถึง น. ตามใบสั่งทำสวิชชิงเลขที่

พนักงานศูนย์ฯ นาย นีร์รัตน์ โนรีพันธ์ ประสานงานการขอตัดไฟกับ สุ่มชาย นางนันทิยา

สำหรับผู้อนุมัติ

ที่ ก.๓ กปบ.(คฟ.)

ขั้นตอนการสวิชชิง ๒ แผ่น

แผนผังแนบ 3 แผ่น

เรียน ผจก. กฟอ. กทบ.

อก.บช.(ก.๓), อก.วว.(ก.๓)

อนุมัติ และแจ้ง จป. เพื่อตรวจสอบความปลอดภัย
พร้อมทั้งลงข้อมูลแจ้งแผนดับไฟลงใน www.pea.co.th



ผจก. (สถานี) -

เพื่อทราบ และจัดพนักงานเข้าปฏิบัติงานร่วมกับศูนย์ฯ นครปฐม
ตั้งแต่เวลา - น. เป็นต้นไป จนกว่างานจะแล้วเสร็จ

(นายเลอพงศ์ แก่นจันทร์)

รก.ปบ.(ก3) ปฏิบัติงานแทน อก.ปบ.(ก3)

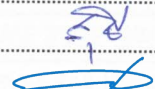
ใบสั่งทำสวิตชิง

- | | | | | | |
|------------------------|--|----------|--------------------|-------------------|---------------------|
| 1. สถานที่ทำงาน | หน้าสถานีฯ สมุทรสาคร 10 (ถาวร) | | | | |
| 2. กำหนดวันที่ทำงาน | 25 ส.ค. 65 | ระหว่าง | 08.30 น. | ถึง | 25 ส.ค. 65 17.00 น. |
| 3. ผู้ขอทำงาน | กฟอ.กทบ. | งานที่ทำ | ย้าย DIS KTA02S-12 | ตามใบขอปฏิบัติงาน | 1338/65 |
| | | | รื้อถอนเสา-สายเก่า | | |
| 4. เตรียมการสวิตชิงโดย | นายพีรภัทร โพธิ์พันธ์ | | | วันที่ | 22 สิงหาคม 2565 |
| 5. ตรวจสอบสวิตชิงโดย |  | | | วันที่ | 22 สิงหาคม 2565 |
| 6. อนุมัติสวิตชิงโดย |  | | | วันที่ | 22 สิงหาคม 2565 |
| 7. สั่งทำสวิตชิงโดย | <ol style="list-style-type: none"> 1. นายเพชรรัตน์, นายพิชชา, นายณัฐกาญจน์, นายสามารถ (กะ1 00.00 น. - 08.00 น.) 2. นายสถาพร, นายมงคล, นายศักดิ์สิทธิ์, นายอมร (กะ2 08.00 น. - 16.00 น.) 3. นายศุภสวัสดิ์, นายอนุสรณ์, นายธนิต, นายมนโชน (กะ3 16.00 น. - 24.00 น.) | | | | |

ที่	รหัสอุปกรณ์	สภาพอุปกรณ์ ปกติก่อน ดำเนินการ	ดำเนินการ	เวลา	ผู้ดำเนินการ	ผู้สั่งการ	หมายเหตุ
1	งานที่ทำ : ย้าย DIS KTA02S-12 ไปยังบริเวณ หน้าชุมประตูวัดคลองมะเดื่อ						
2	: รื้อถอนเสา-สายเก่าฝั่งตรงข้ามสถานีฯ สมุทรสาคร 10 (ถาวร)						
3	ตรวจสอบอุปกรณ์ป้องกันและตัดตอน ก่อนทำการสวิตชิง						
4	SMV-TP1	"OLTC" Auto	"OLTC" Manual		SMV	-	L = 24.58 MW
5	SMVBR-02	Normal	Nonreclosing		SMV	R	L = 6.22 MW
6	SMVBR-03	Normal	Nonreclosing		SMV	R	L = 4.94 MW
7	KTA-TP1	"OLTC" Auto	"OLTC" Manual		KTA	-	L = 23.05 MW
8	KTA02VB-01	"ON" Auto Reclose	"OFF" Auto Reclose		KTA	-	L = 6.22 MW
9	KTA04VB-01	"ON" Auto Reclose	"OFF" Auto Reclose		KTA	-	L = 6.70 MW
10	ย้ายโหลด SMV03 บางส่วน ไปรับไฟจาก KTA02						
11	KTA04S-02	ปลด	สับ		กทบ.	SCADA	SF6 หน้า บ.แคลคอม(โรงใหม่)
12	KTA02S-11	ปลด	สับ		กทบ.		DIS ปากซอยวัดใหม่คลองมะเดื่อ
13	KTA02S-12	สับ	ปลด(ใช้โหลดบัสเตอร์)		กทบ.		DIS เลยซอยผู้ใหญ่ชาญ
14	KTA04S-02	สับ	ปลด		กทบ.	SCADA	SF6 หน้า บ.แคลคอม(โรงใหม่)
15	แจ้ง Hotline กระเช้า ทำการปลดจุดเชื่อมสายแรงสูงจุด A (ตามผังแนบ แบบมีไฟ) ไม่มีโหลดผู้ใช้ไฟ						
16	เมื่อ Hotline กระเช้า ทำการปลดจุดเชื่อมสายแรงสูงจุด A (ตามผังแนบ แบบมีไฟ) แล้วเสร็จ						
17	แจ้ง Hotline กระเช้า ทำการปลดจุดเชื่อมสายแรงสูงจุด B (ตามผังแนบ แบบมีไฟ) ไม่มีโหลดผู้ใช้ไฟ						
18	เมื่อ Hotline กระเช้า ทำการปลดจุดเชื่อมสายแรงสูงจุด B (ตามผังแนบ แบบมีไฟ) แล้วเสร็จ						
19	แจ้งสถานะพื้นที่ไต่บให้ผู้ควบคุมงานรับทราบ						
20	แจ้ง กฟอ.กทบ. Test ไฟ ทุกจุดพร้อมลงข้อมูลใน WE SAFE (ใช้ Hotline เชื่อมจุดจัมจึงไม่มีการช็อตกราวด์)						
21	หลังจาก กฟอ.กทบ. Test ไฟ ทุกจุด พร้อมลงข้อมูลใน WE SAFE เรียบร้อยแล้ว						
22	แจ้ง กฟอ.กทบ. ปฏิบัติงานได้						
23	SMV-TP1	"OLTC" Manual	"OLTC" Auto		SMV	-	-
24	SMVBR-02	Nonreclosing	Normal		SMV	R	-
25	SMVBR-03	Nonreclosing	Normal		SMV	R	-

ที่	รหัสอุปกรณ์	สภาพอุปกรณ์ ปกติก่อน ดำเนินการ	ดำเนินการ	เวลา	ผู้ดำเนินการ	ผู้สั่งการ	หมายเหตุ
26	KTA-TP1	"OLTC" Manual	"OLTC" Auto		KTA	-	-
27	KTA02VB-01	"OFF" Auto Reclose	"ON" Auto Reclose		KTA	-	-
28	KTA04VB-01	"OFF" Auto Reclose	"ON" Auto Reclose		KTA	-	-
29	****สิ้นสุดสวิตชิงช่วงเช้า****						
30	เมื่อ กพ.ทบ. ปฏิบัติงานแล้วเสร็จ และยืนยันข้อมูลใน WE SAFE เรียบร้อย พร้อมย้ายโหลดกลับสภาพปกติ						
31	SMV-TP1	"OLTC" Auto	"OLTC" Manual		SMV	-	-
32	SMVBR-02	Normal	Nonreclosing		SMV	R	-
33	SMVBR-03	Normal	Nonreclosing		SMV	R	-
34	KTA-TP1	"OLTC" Auto	"OLTC" Manual		KTA	-	-
35	KTA02VB-01	"ON" Auto Reclose	"OFF" Auto Reclose		KTA	-	-
36	KTA04VB-01	"ON" Auto Reclose	"OFF" Auto Reclose		KTA	-	-
37	ตรวจสอบ DIS รหัส KTA02S-12 หน้าชุมประตูดคลองมะเดื่อ (ติดตั้งใหม่บริเวณ DDE จุด B) อยู่สถานะ"ปลด"						
38	แจ้ง Hotline กระเช้า ทำการเชื่อมสายแรงสูงจุด A โดยวิธี Hotline (ตามผังแนบ แบบมีไฟ)						
39	เมื่อ Hotline กระเช้า ทำการเชื่อมสายแรงสูงจุด A โดยวิธี Hotline (ตามผังแนบ แบบมีไฟ) แล้วเสร็จ						
40	แจ้ง Hotline กระเช้า ทำการเชื่อมสายแรงสูงจุด B โดยวิธี Hotline (ตามผังแนบ แบบมีไฟ)						
41	เมื่อ Hotline กระเช้า ทำการเชื่อมสายแรงสูงจุด B โดยวิธี Hotline (ตามผังแนบ แบบมีไฟ) แล้วเสร็จ						
42	ย้ายโหลด SMV03 บางส่วน คืนจาก KTA02						
43	KTA04S-02	ปลด	สับ		กทบ.	SCADA	SF6 หน้า บ.แคลคอม(โรงใหม่)
44	KTA02S-12	ปลด	สับ		กทบ.	DIS	หน้าชุมประตูดคลองมะเดื่อ
45	KTA02S-11	สับ	ปลด(ใช้โหลดบัสเตอร์)		กทบ.	DIS	ปากซอยวัดใหม่คลองมะเดื่อ
46	KTA04S-02	สับ	ปลด		กทบ.	SCADA	SF6 หน้า บ.แคลคอม(โรงใหม่)
47	SMV-TP1	"OLTC" Manual	"OLTC" Auto		SMV	-	-
48	SMVBR-02	Nonreclosing	Normal		SMV	R	-
49	SMVBR-03	Nonreclosing	Normal		SMV	R	-
50	KTA-TP1	"OLTC" Manual	"OLTC" Auto		KTA	-	-
51	KTA02VB-01	"OFF" Auto Reclose	"ON" Auto Reclose		KTA	-	-
52	KTA04VB-01	"OFF" Auto Reclose	"ON" Auto Reclose		KTA	-	-
53	****สิ้นสุดสวิตชิงทั้งหมด****						

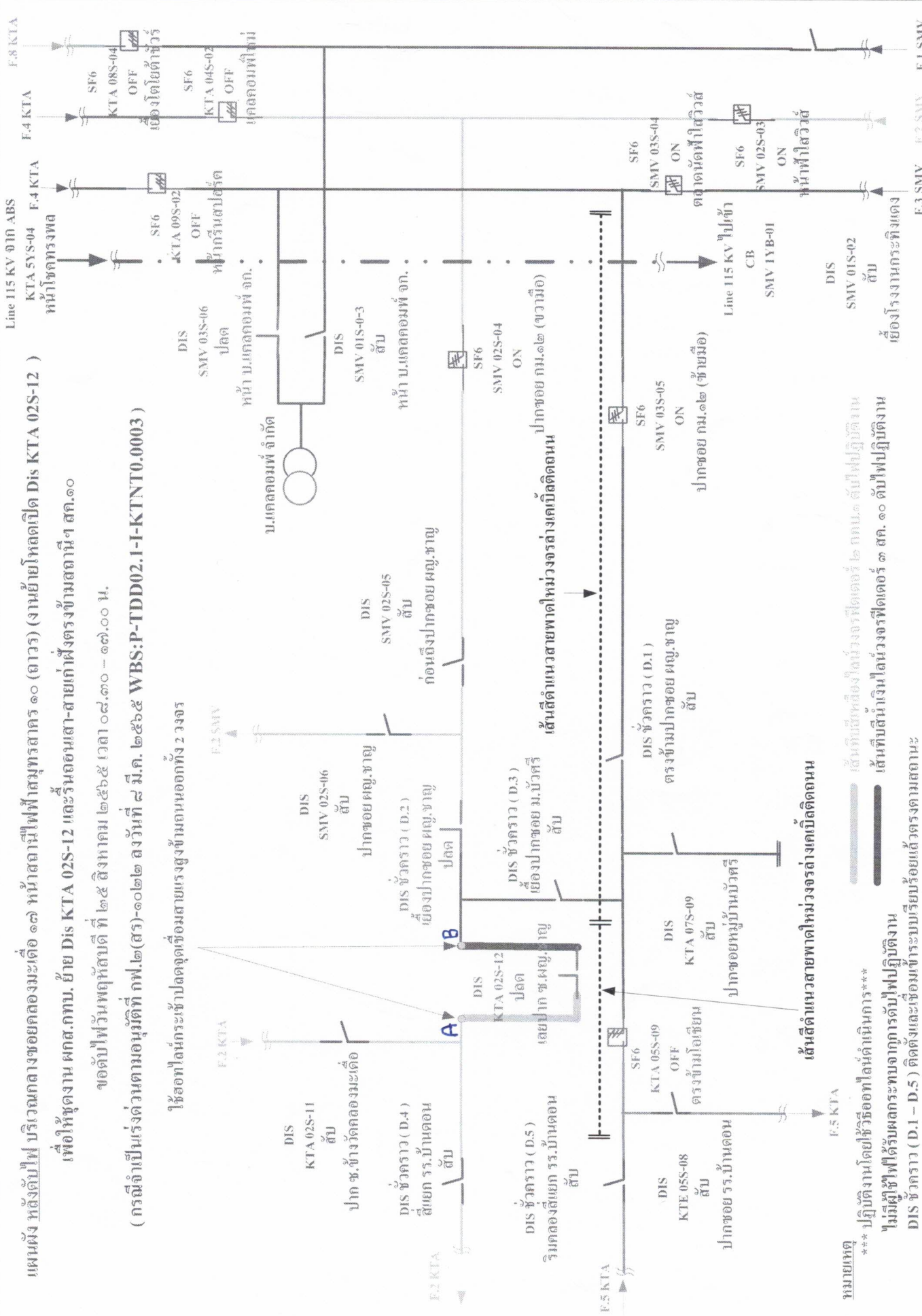

แผนผัง หลังดับไฟ บริเวณกลางชอชคองมะต่อ ๑๗ หน้าสถานีไฟฟ้าสมุทรสาคร ๑๐ (ถาวร) (งานย้ายไหลดเปิด Dis KTA 02S-12)

เพื่อให้ชุดงาน ผกส.กทบ. ย้าย Dis KTA 02S-12 และรีนอลอมสลา-สายเก่าฝั่งตรงข้ามสถานีฯ สค.๑๐

ขอตัดไฟวันพฤหัสบดีที่ ๒๕ สิงหาคม ๒๕๖๕ เวลา ๐๘.๓๐ - ๑๗.๐๐ น.

(กรณีจำเป็นเร่งด่วนตามอนุมัติที่ กฟ.๒(สร)-๑๐๒๒ ลงวันที่ ๘ มี.ค. ๒๕๖๕ WBS:P-TDD02.1-I-KTNT0.0003)

ใช้ชื่อที่ได้นำกระแสเข้าปลดจุดเชื่อมสายแรงสูงข้ามถนนออกทั้ง 2 วงจร

เส้นสีดำแนวสวายฟ้าใหม่วงล่างเคเบิ้ลติดถนน

เส้นสีดำแนวสวายฟ้าใหม่วงล่างเคเบิ้ลติดถนน

หมายเหตุ
 *** ปฏิบัติงานโดยใช้วิธีออกที่ไลน์ดำเนินการ***
 ไม่มีผู้ใช้ไฟได้รับผลกระทบจากการดับไฟปฏิบัติงาน
 DIS ชั่วคราว (D.1 - D.5) ติดตั้งและเชื่อมเข้าระบบเรียบร้อยแล้วตรงตามสถานะ

F.1 SMV F.2 SMV F.3 SMV F.4 KTA F.5 KTA F.6 KTA F.7 KTA F.8 KTA

แผนผัง หลังเสร็จงานจ่ายไฟเป็นระบบ บริเวณกลางซอยคลองมะเดื่อ ๑๗ หน้าสถานีไฟฟ้าสมุทรสาคร ๑๐ (ถาวร)
 เพื่อให้ชุดงาน ผศ.กทบ. ย้าย Dis KTA 02S-12 และรีเลย์อนตาสายเก่าฝั่งตรงข้ามสถานีฯ สค.๑๐

ขอตัดไฟวันพฤหัสบดีที่ ๒๕ สิงหาคม ๒๕๖๕ เวลา ๐๘.๓๐ - ๑๗.๐๐ น.

(กรณีจำเป็นเร่งด่วนตามอนุมัติที่ กฟ.๒(สร)-๑๐๒๒ ลงวันที่ ๘ มี.ค. ๒๕๖๕ WBS:P-TDD02.1-I-KTINT0.0003)

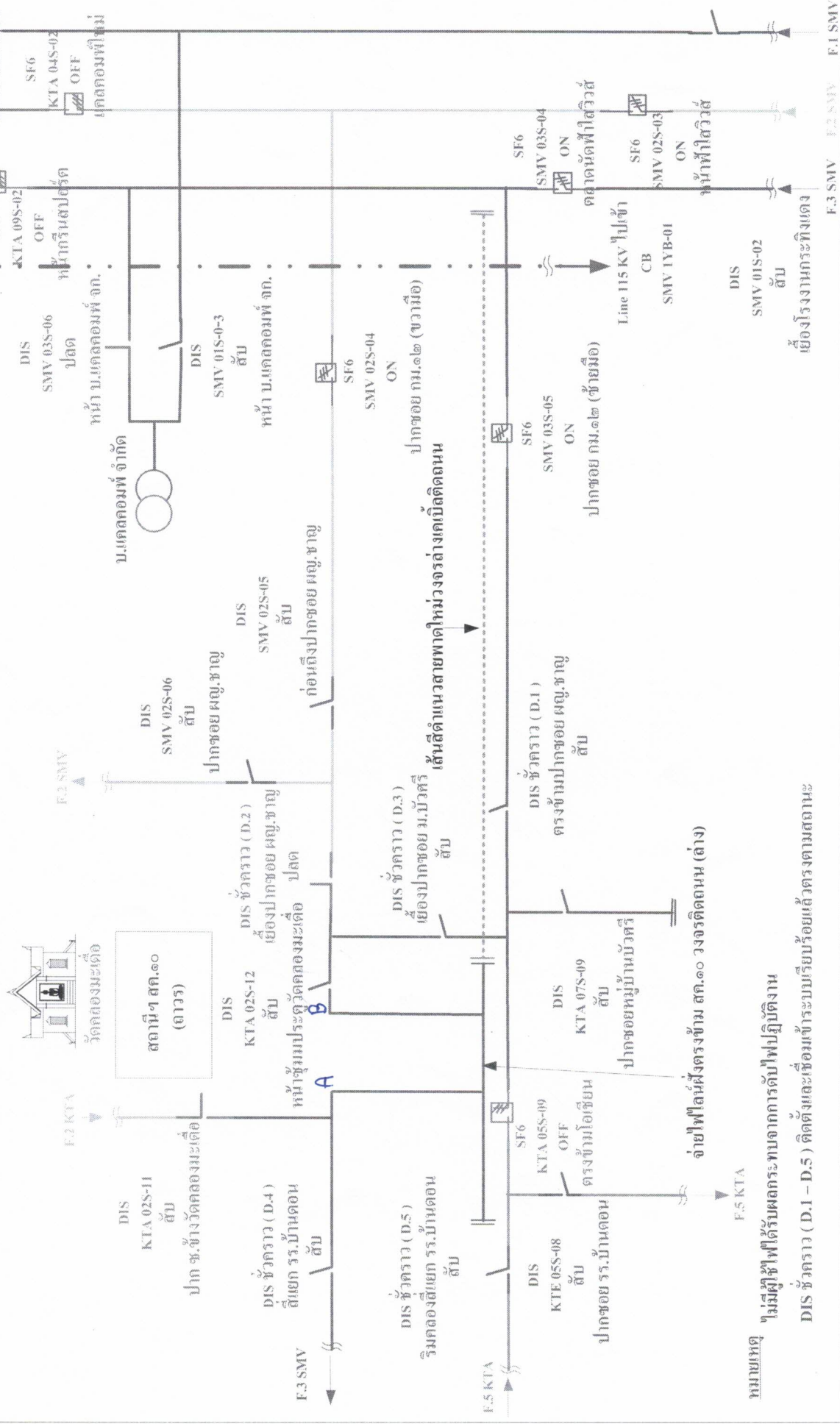

หมายเหตุ
 ไม่มีผู้ใช้ไฟได้รับผลกระทบจากการตัดไฟปฏิบัติงาน
 DIS ชั่วคราว (D.1 - D.5) ติดตั้งและเชื่อมเข้าระบบเรียบร้อยแล้วตรงตามสถานะ